



© **AUTOR: Joaquín Bejarano Sen**, Presidente del Grupo de Alta Montaña de la RSEA Peñalara, entre los años 2001 al 2013.

Han colaborado activamente en la edición de la guía Carlos Muñoz-Repiso Izaguirre, Carlos Frias Valdés, y Antonio Garcia Palacios.

ISBN: 978-84- 932941-5-1
Depósito lega: M- 18771-2013

RSEA Peñalara, C. Aduana, 17 bajo, 28013 Madrid.
www.penalara.org

Se permite la reproducción total o parcial del texto y las ilustraciones contenidas en esta recopilación histórica de vías de escalada, siempre que se cite su procedencia.

FOTO PORTADA: Cuadro de nuestro consocio Núñez de Celis.



Collado de Quebrantaherraduras año 1914



Izado de la bandera el día de la inauguración del refugio Giner en la Pedriza, año 1916



José del Prado O' Neill



Excursionistas en la Pedriza, en el invierno del año 1916

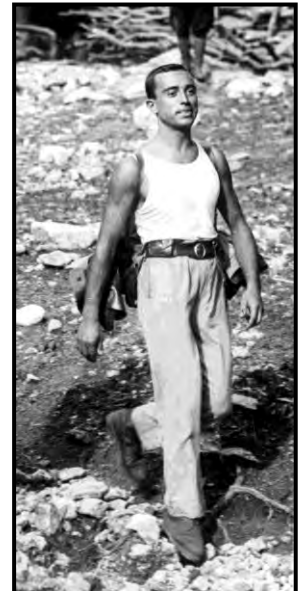

Santiago Fernandez Ruau



Los hermanos Kindelan llegan a la Pedriza año 1914



Jose Fernandez Zabala durante la segunda escalada al Pájaro el 15 de mayo de 1916

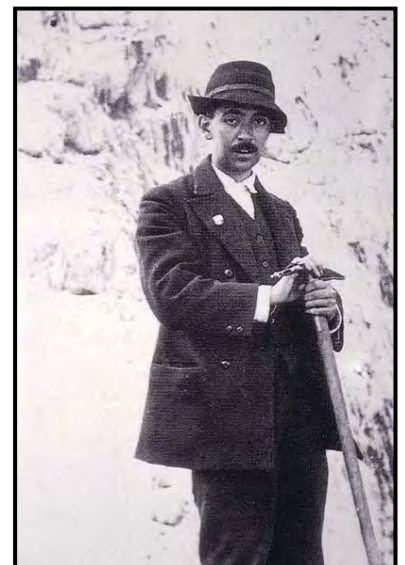

Antonio Victory Rojas



100 años de historia, 83 primeras escaladas en Guadarrama

En el año 1930 Peñalara funda el primer Grupo de Alta Montaña de la historia del alpinismo español, que encuadraría a los mejores alpinistas pertenecientes a la sociedad Peñalara y cuya labor primordial sería la de difundir con sus actividades el mejor nombre de Peñalara, además de ser los responsables, a través de cursos, de la instrucción y capacitación de futuros alpinistas.

En esta guía hemos recopilado 83 años de historia en el alpinismo de los miembros del GAM, 83 primeras escaladas en Guadarrama que sus componentes realizaron entre los años 1930 al 2013 en los cien años de actividad deportiva de la Sociedad Peñalara.

Un paso malo en los Picos

*Hay que apoyar apenas
los pies sobre la llambria,
las yemas de los dedos
en la grieta,
bien sensibilizadas,
pulsando el latido de la roca,
acariciándola.*

*El cuerpo ingrávido,
los pulmones hinchados
y tenso el corazón.*

*Los segundos
transcurren en un vuelo ...
Pasó el instante,
profundo, indefinido,
de nuevo están los pies,
otra vez firmes,
anclados a la piedra.*

Ya ha terminado todo.

.....

*Atesora ese instante en el recuerdo
Y sécate esas gotas de sudor.*

ALTA SOLEDAD 1974
José Benito Buylla

PARTICULARIDADES DE LA GUÍA

Todos los datos que figuran en el trabajo de la presente guía han sido contrastados con otras cinco guías de escalada de la Comunidad de Madrid, con la revista Peñalara, y datos entresacados y consultados en Internet.

He tratado de aportar el máximo de fotos de los aperturistas de las 83 vías de esta guía desde el año de su fundación en el 1930, solamente de los miembros del GAM de la RSEA Peñalara, no siempre ha sido posible, por lo que pido disculpas de las omisiones involuntarias que se hayan podido producir en este trabajo.

Prácticamente la totalidad de las vías de esta guía han sido escaladas personalmente por el autor y toda la información, incluida la graduación, están actualizadas a mayo de 2013. Aun así las acotaciones no pueden tomarse como una referencia absoluta pudiendo variar estas respecto a vuestra opinión.

Así mismo recordamos que la escalada, incluso, correctamente practicada, conlleva riesgo de sufrir un accidente grave o mortal.

Escalar puede ser divertido, pero no es una broma; resulta imprescindible contar con una buena formación, buenos compañeros, y el material adecuado (incluido casco).

La presente guía no es la habitual al uso de las que se comercializan en los circuitos deportivos de la práctica de la escalada, en esta recopilamos más los datos históricos, anecdóticos, e informativos que las recopilaciones técnicas habituales de otras guías propias en su género.

No por ello deja de ser una recopilación de 83 itinerarios con todos los datos necesarios para poder escalar con un máximo de seguridad e información que se dan de las vías reseñadas en otras publicaciones.

Tengo que agradecer la colaboración a los componentes de la comisión técnica del GAM; de Antonio García Palacios; de Carlos Muñoz Repiso; de Julio Marina Barragán; y de Carlos Frias Valdés que con su tremenda paciencia tanto me han ayudado y aportado para finalizar este trabajo.

Y por ultimo desear a los lectores que hayan disfrutado con su lectura, conocido a sus personajes, y disfrutado con las anécdotas e historias que en este trabajo de las 83 primeras escaladas realizadas por los miembros del GAM en la Sierra del Guadarrama, en los 100 años de actividad deportiva de la Sociedad Peñalara.

Joaquín Bejarano Sen
Presidente del GAM RSEA Peñalara

	<u>Página</u>
Prologo del presidente del GAME de la FEDME	8
La escalada en la sierra del Guadarrama	9
Nuestros escaladores, vida y pasión	12
Zona y situación de Peña Blanca:	
1 Vía Teógenes en la norte de Peña Blanca (VI ⁰).....	18
2 Vía Herreros o normal de Peña Blanca (V ⁰).....	19
3 Vía Lucas de Peña Blanca (VI ⁰).....	20
Zona y situación de la Maliciosa:	
4 Vía Ezequiel – Domingo a la Maliciosa alta (IV ⁰⁺).....	22
5 Vía “A” del Puro a la Maliciosa Alta (IV ⁰⁺).....	23
6 Vía del Chivo a la Maliciosa Alta (V ⁰⁺).....	24
7 Vía Ezequiel – Muñiz a la aguja Navacerrada (IV ⁰⁺)...	25
Zona y situación del Peñotillo:	
8 Vía diedro Mogoterías del Peñotillo (V ⁰⁺).....	27
Zona y situación del Alto del Telégrafo:	
9 Vía Pati la casca, 1ª aguja Alto del Telégrafo (VI ⁰⁺)...	29
Zona y situación sector del Zabala en Peñalara:	
10 Vía Iñaki (V ⁰).....	31
11 Vía Mediterráneo (V ⁰).....	31
Sector del Pico de la Miel:	
12 Vía de la Cava Baja (IV ⁰⁺).....	33
13 Vía del Cobo (V ⁰).....	34
14 Vía Julito (IV ⁰⁺).....	35
15 Vía Harakiri (V ⁰⁺).....	36
16 Vía Rivas Acuña (V ⁰⁺).....	37
17 Vía Piloto (IV ⁰⁺).....	38
18 Vía José Manuel Alaiz (VI ⁰⁺).....	39
19 Vía Claveles Rojos (V ⁰⁺).....	40
20 Vía Ezequiel – Domingo (IV ⁰).....	41
21 Vía GAM de Peñalara (VI ⁰).....	42
Sector Occidental de la sierra de la Cabrera:	
22 Vía Nines al Pajarito (V ⁰).....	43
23 Vía Abraxas al Pajarito (V ⁰⁺).....	44
Sector Central de la sierra de la Cabrera:	
24 Vía Abraxas a la Aguja Sin Nombre (V ⁰⁺).....	45
25 Vía diedro Berta al Murciélago (V ⁰).....	46
26 Vía espolón Alex al Murciélago (VI ⁰).....	47
27 Vía Julio a la Pirámide (V ⁰).....	48
28 Vía Julito a la Pirámide (VI ⁰).....	49

	<u>Página</u>
Sector Oriental de la sierra de la Cabrera:	
29 Vía Mario al Puro (IV ⁰⁺).....	50
30 Vía Éxtasis a la aguja Monasterio (V ⁰⁺).....	51
Zona y situación de la Pedriza anterior y posterior:	
31 Vía Mogoteras de Peña Sirio (VI ⁰⁺).....	54
32 Vía Cesar Pérez de Tudela de Cinco Cestos (IV ⁰⁺ A2)..	55
Zona y situación del Yelmo:	
33 Vía Valkirias, cara sur (V ⁰⁺).....	58
34 Vía Abraxas, cara sur (VI ⁰⁺).....	58
35 Vía Wikinga (IV ⁰⁺ A2).....	59
36 Vía Nani (VI ⁰⁺).....	60
37 Vía Calavera (IV ⁰⁺).....	60
38 Vía Francisco Hermosilla (V ⁰).....	61
39 Vía Eduardo-Folliot (VI ⁰).....	62
40 Vía Mairal (IV ⁰⁺).....	63
41 Vía Julito (V ⁰⁺).....	63
42 Vía Manolo Méndez (VI ⁰⁺ A0).....	64
Zona y situación del risco de la Maza:	
43 Vía Teógenes – Tresaco (V ⁰⁺ A2).....	66
44 Vía norte (V ⁰⁺ A2).....	67
Zona y situación del risco del Camello:	
45 Vía normal del Camello (V ⁰ A2).....	69
46 Vía Peñalara del Camello (V ⁰ A2).....	70
Zona y situación de la Cueva de la Mora:	
47 Vía Rosarito (IV ⁰⁺).....	72
48 Vía el Mito de la Caverna (V ⁰ A3+).....	73
Zona y situación del Cancho de los Muertos:	
49 Vía Lucas (V ⁰⁺ A2).....	75
50 Vía sur clásica (IV ⁰⁺).....	76
51 Vía sur (V ⁰⁺).....	77
Zona y situación del collado Cabrón:	
52 Vía Abraxas del Pajarito (VI ⁰⁺).....	79
53 Vía Francisco Prieto del risco de la Vela (IV ⁰⁺ A1).....	80
54 Vía normal del risco Tres Cestos (IV ⁰ A1).....	81
Zona y situación del Pájaro:	
55 Vía Mogoteras o del Telégrafo (VI ⁰⁺).....	83
56 Vía oeste/Peñalara (V ⁰⁺ /VI ⁰⁺).....	84
57 Vía Jordi Juglar (VI ⁰⁺).....	85
58 Vía sur clásica (IV ⁰⁺).....	86
59 Vía este / Pedro Ramos (VI ⁰⁺ /A1).....	87
60 Vía este / Rivas Acuña (VI ⁰ A0).....	88

	<u>Página</u>
Zona y situación del risco de Los Guerreros:	
61 Vía Arrabal – Bejarano (VI ⁰).....	90
Zona y situación de los Molondrios:	
62 Vía Marisa, norte del Torreón de las Arañas (VI ⁰).....	92
63 Vía Antonio Mairal, norte Torreón de las Arañas (VI ⁰)	93
Zona y situación de las Buitreras:	
64 Vía Teogenes de la 1ª Buitrera (V ⁰ / VI ⁰).....	95
65 Vía Herreros de la 4ª Buitrera (V ⁰⁺ / VI ⁰).....	96
66 Vía Guadarrama de la 5ª Buitrera (VI ⁰⁺).....	97
67 Vía Cabo Luna de la 5ª Buitrera (VI ⁰).....	98
Zona y situación de la Peña del Arco o del Hueso:	
68 Vía Fulgencio al risco del Hueso (V ⁰⁺ /VI ⁰).....	100
Zona y situación del collado de la Dehesilla	
69 Vía normal Galilea-Sol de Mataelvicial (V ⁰⁺).....	102
Zona y situación zona del Cancho Amarillo:	
70 Vía Ayuso del Cancho Amarillo (VI ⁰⁺).....	104
71 Vía espolón Geta del Cancho Amarillo (V ⁰⁺ A2).....	105
Zona y situación de la zona de la Falsa Buitrera:	
72 Vía Rosarito al risco de la Falsa Buitrera (VI ⁰).....	107
Zona y situación de la pradera de Navajuelos:	
73 Vía Flores cara norte de la Bola de Navajuelos (VI ⁰)..	109
74 Vía sur Riaño-Soria al risco Dos Torres (VI ⁰ A2).....	110
75 Vía norte Tino al risco Dos Torres (VI ⁰ A1).....	111
76 Vía normal Teógenes al risco Dos Torres (V ⁰⁺).....	112
Zona y situación del cancho de la Herrada:	
77 Vía Méndez, este Mogote de los suicidas (IV ⁰⁺ A1).....	114
78 Vía sur clásica Herreros Pared de Santillana (V ⁰⁺)....	115
79 Vía espolón Peñalara a la Pared de Santillana (V ⁰⁺)..	116
Zona y situación del collado de la Ventana:	
80 Vía normal Herreros-Cuñat, norte del Cocodrilo (V ⁰)..	118
81 Vía norte/Lucas del risco del Cocodrilo (V ⁰⁺).....	119
Zona y situación de prado Pollo, collado de la Bota:	
82 Vía Teógenes – Tresaco al risco de la Bota (V ⁰⁺).....	121
83 Vía Lucas al risco de la Bota (V ⁰⁺).....	122
Fundadores del GAM de la RSEA Peñalara.....	124



PROLOGO de Joan Quintana i Paredes, presidente del Grupo de Alta Montaña de la Federación Española de Deportes de Montaña y Escalada

En Barcelona día 13 de septiembre de 2013

En 1913 se constituye en Madrid la asociación "Peñalara – Los Doce Amigos", cuyo nombre refiere a la cumbre más elevada del Guadarrama y al número de sus integrantes. En este año conmemoramos felizmente su centenario.

En 1930, se funda el Grupo de Alta Montaña agrupando a los mejores alpinistas de Peñalara, con la finalidad de asesorar, formar y desarrollar cualquier actividad o cuestión relacionada con la práctica de la escalada y el alpinismo.

El GAM de Peñalara fue el primero que se creó en España y en la actualidad es el único que se mantiene activo.

Desde su fundación sus integrantes colaboran activamente en la exploración alpina y confección de guías y mapas, no solo de nuestras montañas sino también del extranjero, siendo notables sus aportaciones.

El Grupo de Alta Montaña Español, que tengo el honor de presidir, se ha surtido siempre de componentes del GAM de Peñalara. De aquellos miembros iniciales en el momento de la constitución del GAME, en 1949, más de la mitad eran peñalaros, y esa tónica se ha mantenido hasta nuestros días.

La presente guía constituye una aportación más de este activo Grupo al alpinismo español al recoger 83 primeras escaladas efectuadas por sus miembros en diferentes zonas de la sierra de Guadarrama durante sus 83 años de existencia.

Como presidente del GAME y como miembro del GAM de Peñalara me siento orgulloso de presentar este trabajo en el que se nota el esfuerzo y buen hacer recopilatorio de Joaquín Bejarano Sen, que lidera el Grupo con buena mano desde hace más de once años.



*Joan Quintana i Paredes
Presidente del GAME de la FEDME
Miembro activo del GAM de Peñalara*